

VISTA DA ESTRUTURA DO CASCO (ANTEPARAS E LONGARINAS) SOBRE BERÇO

OBS.: VER ORIENTAÇÕES NO DESENHO Nº 05

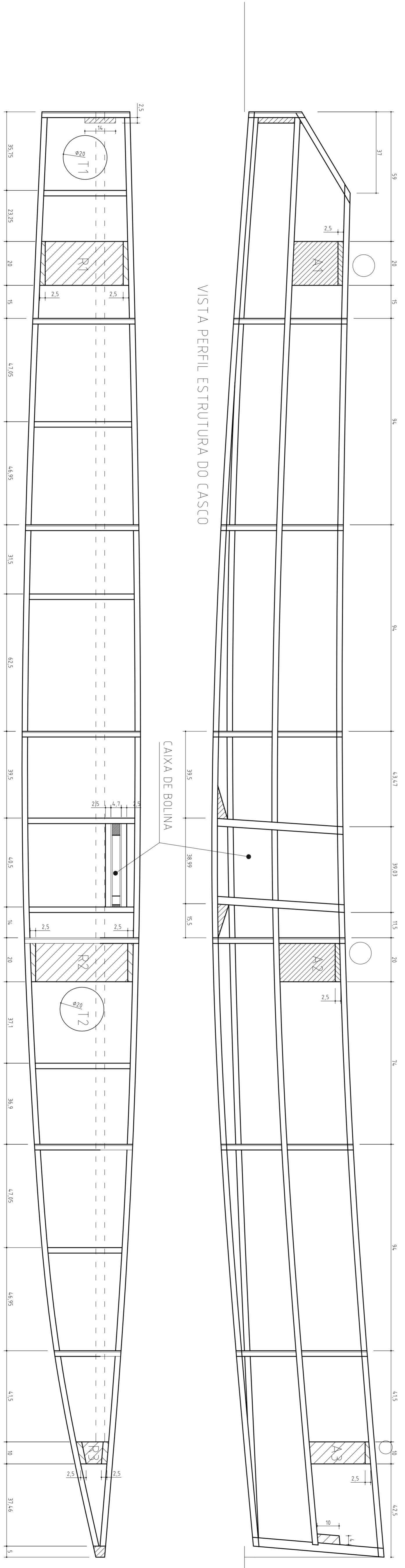

VISTA PERFIL ESTRUTURA DO CASCO

CAIXA DE BOLINA

VISTA SUPERIORE ESTRUTURA DO CASCO

- T1 E T2: TAMPAS DE INSPEÇÃO;
- A1, A2 E A3: ÁREAS LATERAIS DE REFORÇO VIGAS, USAR (CN 10MM);
- R1, R2 E R3: REFORÇO SUPERIOR PARA SUPORTE DAS VIGAS, USAR (CN 10MM)

RIVAL 21'

www.datevento.com.br

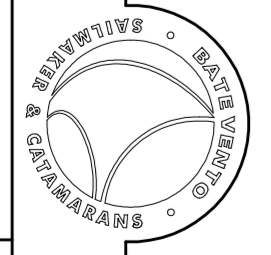

Projeto: Sérgio Marques	CATAMARÃ 21'
BATEVENTO	Desenho: CHICO ARMOND
Escala: 1:10	Desenho Nº 07
	Medidas em centímetros
	Data: novembro 2007